

臺北市**114**學年度國民中學體育績優生（體育班及重點運動項目）甄選入學招生簡章

學校資料		校名	臺北市立金華國民中學	聯絡電話	33931799*371				
學校代碼		校址	臺北市新生南路二段32號	傳真號碼	33931780				
3	3	3	5	0	5	招生網頁	http://www.chwjh.tp.edu.tw/		
招生目標		提供多元化入學管道，銜接、培養運動績優學生，招收具籃球、田徑、桌球、專長之國小畢業學生。							
甄選條件	一、運動成績符合「臺北市公私立高級中等以下學校運動成績優良學生升學輔導辦法」之規定。 二、設籍臺北市者。	招生種類	名額						
			體育班			重點運動項目			
			男生	女生	不拘	男生	女生	不拘	
			籃球	/		10	/		19
			田徑			10			0
桌球	10	6	0						
合計	30			25					
甄選方式	術科測驗	測驗種類	籃球	田徑	桌球				
		測驗時間	114年 5月21日(星期三)上午9時						
		測驗地點	活動中心2F	操場		桌球室			
		測驗項目及計分方式(含各項目及其配分)	1.曲線運球上籃25分 2.投籃25分 3.分組比賽50分	1.20公尺折返跑10分. 2.立定跳遠10分 3.30公尺衝刺30分. 4.自選一項專長 50分 (田賽-壘球擲遠、鉛球、跳高、跳遠) (競賽-100M、200M、800M)			1.發球接發球30分 2.基本動作50分 3.分組比賽 20分		
		錄取方式	1.各測驗種類依總成績高低依序錄取，未達最低錄取標準 <b>70</b> 分(含)者，不予錄取。 2.成績比序:如總成績相同時，參酌術科測驗項目比序高低順序錄取，不列備取。						
		成績比序		籃球	田徑	桌球			
				3.2.1	4.3.2.1	2.1.3			
報名手續	一、填寫報名表至本校體育組現場報名。 二、學歷證件：在學證明(或畢業證書)。 三、戶籍謄本或戶口名簿影本(正本驗畢後歸還)。 四、參賽成績證明影本(正本驗畢後歸還)。 五、家長同意書。(附件一) 六、健康聲明切結書。(附件二) 七、籃球項目附六上學業成績(影本)。								

一、入學年級：國中七年級。

二、招生時程

(一) 報名時間：114年5月14日(星期三)至5月15日(星期四)每日上午9時至12時及下午1時至4時。

(二) 測驗時間：114年5月21日(星期三)上午9~12時。

(三) 放榜時間：114年5月22日(星期四)下午5時前公告於本校網站。

(四) 成績複查：114年5月23日(星期五)上午9時至下午4時。

(五) 報到時間：114年5月26日(星期一)至5月27日(星期二)每日上午9時至12時及下午1時至4時。請於報到時繳交報到同意書(附件四)。

備註

三、術科測驗總分為100分，各檢測項目「成績對照表」或「評量尺標」請參考附件三。

四、患有氣喘、心臟血管疾病、癲癇症或重大疾病等不適運動訓練者，不宜參加本校體育績優學生甄選。

五、甄選錄取之學生必須加入專長種類之校隊接受訓練，如不願接受訓練及參加比賽者，應由學校依規定輔導轉回原學區學校或額滿改分發學校(均依局頒常態編班相關規定辦理)，不得異議。

六、凡經甄選錄取並完成報到手續之學生，不得參加本市其他學校所辦之體育績優學生甄選，如經查屬實，將取消後項考試之錄取資格。

七、測驗當天，如遇天候或不可抗力因素，招生學校得以變更測驗場地及測驗項目。

附件一

# 家長同意書

敝子弟\_\_\_\_\_，經公開甄選錄取為（臺北市立金華國民中學）之體育績優生（體育班重點運動項目）。

茲同意在學期間願意遵守學校規範及代表隊訓練規定。

入學後如不願接受訓練、參加比賽或違反學校相關規範者，國民中學學生非依學區就讀者，除原分發學校額滿應就讀改分發學校外，應返回原報名時的戶籍所在地的學區學校就讀，並不得臨時遷戶籍至本學區要求轉至普通班。

謹此

學生簽名：

父母（或監護人）簽章：

：

中華民國 114 年 月 日

附件二

## 健康聲明切結書

考生 (身分證統一編號：\_\_\_\_\_ )參加

臺北市立金華國民中學 114學年度國民中學體育績優生

(體育班重點運動項目) 甄選入學招生，確定無患有氣喘、心臟血管疾病、癲癇症或重大疾病等不適運動訓練之情形。倘患有痼疾不適宜訓練時，願意辦理轉學，絕無異議。

謹此

學生簽名：

父母（或監護人）簽章：

:

中華民國 114 年 月 日

附件三

# 成績給分對照表

## 臺北市立金華國民中學114學年度體育班「籃球項目」測驗說明

考核項目	內容與方法	成績評定	比例																																																																																				
1. 全場曲線運球上籃	1. 立於底線預備位置-起點。 (如右下圖) 2. 聽哨聲後以慣用手出發，遇到角錐做換手運球動作，出發為4個角錐，折返亦同，到達第4角錐換手運球動作後上籃（球不進，須補進）。 3. 回程以相同路線折返上籃（球不進，須補進）。 4. 折返上籃球命中後，球落至地板後停錶。 5. 違反籃球規則者，第一次加3秒，第二次加5秒，三次以上本項目計時成績分數以1分計。 6. 計分方式如右圖表格。	計分方式： 1. 計時成績（10分）- <u>男生組</u> <table border="1" data-bbox="715 613 1426 1093"> <thead> <tr> <th>秒數</th> <th>得分</th> <th>秒數</th> <th>得分</th> <th>秒數</th> <th>得分</th> </tr> </thead> <tbody> <tr> <td>11"99以下</td> <td>10</td> <td>17秒</td> <td>7</td> <td>23秒</td> <td>4</td> </tr> <tr> <td>12秒</td> <td>9.5</td> <td>18秒</td> <td>6.5</td> <td>24秒</td> <td>3.5</td> </tr> <tr> <td>13秒</td> <td>9</td> <td>19秒</td> <td>6</td> <td>25秒</td> <td>3</td> </tr> <tr> <td>14秒</td> <td>8.5</td> <td>20秒</td> <td>5.5</td> <td>26秒</td> <td>2.5</td> </tr> <tr> <td>15秒</td> <td>8</td> <td>21秒</td> <td>5</td> <td>27秒</td> <td>2</td> </tr> <tr> <td>16秒</td> <td>7.5</td> <td>22秒</td> <td>4.5</td> <td>28秒以上</td> <td>1.5</td> </tr> </tbody> </table> 2. 計時成績（10分）- <u>女生組</u> <table border="1" data-bbox="715 1151 1426 1637"> <thead> <tr> <th>秒數</th> <th>得分</th> <th>秒數</th> <th>得分</th> <th>秒數</th> <th>得分</th> </tr> </thead> <tbody> <tr> <td>13"99以下</td> <td>10</td> <td>19秒</td> <td>7</td> <td>25秒</td> <td>4</td> </tr> <tr> <td>14秒</td> <td>9.5</td> <td>20秒</td> <td>6.5</td> <td>26秒</td> <td>3.5</td> </tr> <tr> <td>15秒</td> <td>9</td> <td>21秒</td> <td>6</td> <td>27秒</td> <td>3</td> </tr> <tr> <td>16秒</td> <td>8.5</td> <td>22秒</td> <td>5.5</td> <td>28秒</td> <td>2.5</td> </tr> <tr> <td>17秒</td> <td>8</td> <td>23秒</td> <td>5</td> <td>29秒</td> <td>2</td> </tr> <tr> <td>18秒</td> <td>7.5</td> <td>24秒</td> <td>4.5</td> <td>30秒以上</td> <td>1.5</td> </tr> </tbody> </table> 3. 運球、上籃動作及整體流暢（15分） (1)運球動作:1-5分	秒數	得分	秒數	得分	秒數	得分	11"99以下	10	17秒	7	23秒	4	12秒	9.5	18秒	6.5	24秒	3.5	13秒	9	19秒	6	25秒	3	14秒	8.5	20秒	5.5	26秒	2.5	15秒	8	21秒	5	27秒	2	16秒	7.5	22秒	4.5	28秒以上	1.5	秒數	得分	秒數	得分	秒數	得分	13"99以下	10	19秒	7	25秒	4	14秒	9.5	20秒	6.5	26秒	3.5	15秒	9	21秒	6	27秒	3	16秒	8.5	22秒	5.5	28秒	2.5	17秒	8	23秒	5	29秒	2	18秒	7.5	24秒	4.5	30秒以上	1.5	25分
秒數	得分	秒數	得分	秒數	得分																																																																																		
11"99以下	10	17秒	7	23秒	4																																																																																		
12秒	9.5	18秒	6.5	24秒	3.5																																																																																		
13秒	9	19秒	6	25秒	3																																																																																		
14秒	8.5	20秒	5.5	26秒	2.5																																																																																		
15秒	8	21秒	5	27秒	2																																																																																		
16秒	7.5	22秒	4.5	28秒以上	1.5																																																																																		
秒數	得分	秒數	得分	秒數	得分																																																																																		
13"99以下	10	19秒	7	25秒	4																																																																																		
14秒	9.5	20秒	6.5	26秒	3.5																																																																																		
15秒	9	21秒	6	27秒	3																																																																																		
16秒	8.5	22秒	5.5	28秒	2.5																																																																																		
17秒	8	23秒	5	29秒	2																																																																																		
18秒	7.5	24秒	4.5	30秒以上	1.5																																																																																		

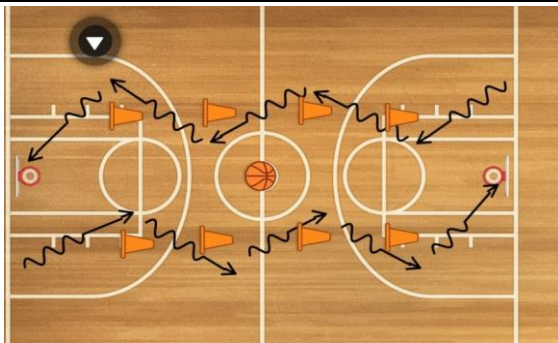

		<p>(2) 上籃動作:1-5分 (3) 整體流暢:1-5分 (4) 最高得分15分</p>																											
<p>2. 三點 投籃</p>	<p>1. 於籃框左、中、右設立角錐。(如右下圖) 2. 立於角錐後方準備後好開始投籃。(不設定時間與順序) 3. 每一點投籃二球後往下一點投籃。(每一點出手二次) 4. 違反投籃規定者(觸碰角錐)，該次投籃機會取消，如投進球也不予計分。 5. 計分方式如右圖表格。</p>	<p>計分方式： 1. 投籃進球成績 (12分)</p> <table border="1" data-bbox="715 432 1441 969"> <thead> <tr> <th rowspan="2">進球數</th> <th colspan="2">得分</th> </tr> <tr> <th>男生</th> <th>女生</th> </tr> </thead> <tbody> <tr> <td>0球</td> <td>1</td> <td>2</td> </tr> <tr> <td>1球</td> <td>2</td> <td>3</td> </tr> <tr> <td>2球</td> <td>4</td> <td>5</td> </tr> <tr> <td>3球</td> <td>6</td> <td>7</td> </tr> <tr> <td>4球</td> <td>8</td> <td>9</td> </tr> <tr> <td>5球</td> <td>10</td> <td>11</td> </tr> <tr> <td>6球</td> <td>12</td> <td>12</td> </tr> </tbody> </table>  <p>2. 投籃姿勢(動作)與整體協調性 (13分) (1) 投籃姿勢(動作):1-6分 (2) 整體協調性:1-7分 (3) 最高得分13分</p>	進球數	得分		男生	女生	0球	1	2	1球	2	3	2球	4	5	3球	6	7	4球	8	9	5球	10	11	6球	12	12	<p>25 分</p>
進球數	得分																												
	男生	女生																											
0球	1	2																											
1球	2	3																											
2球	4	5																											
3球	6	7																											
4球	8	9																											
5球	10	11																											
6球	12	12																											
<p>3. 分組 比賽</p>	<p>1. 依照報名人數與准考證號碼依序分組 (1-1、2-2、3-3、5-5)。 2. 全部以盯人防守進行比賽。 3. 比賽時間為8分鐘(不停錶)。</p>	<p>計分方式： 1. 團隊合作:1-10分 2. 敏捷協調:1-10分 3. 閱讀比賽:1-10分 4. 比賽球商:1-10分 5. 未來潛能:1-10分 6. 最高得分:50分</p>	<p>50 分</p>																										

## 114學年度臺北市立金華國中新生甄試公告(桌球項目)

- 一. 甄試由兩位評委進行所有評分
- 二. 基本動作與發球接發球評分:擊球動作、發球、接發球、移位協調性與敏捷性(基本動作50、發球接發球30)
- 三. 比賽評分:比賽採用單淘汰賽制、三戰二勝制。(比賽成績20)
- 四. 考生應發揮運動家精神，接受比賽勝負之事實，比賽時考生應於會場休息區等待賽事，不得擅自離開比賽會場，賽事進行中如經唱名三次未出場比賽者，以棄權論，不得異議。
- 五. 比賽依據中華桌協訂定之規則辦理，比賽中如遇爭議情況時應立即提出，為求甄試公平順利，如比賽繼續進行後不得再提出申訴，並且接受該場次的勝負之事實。

以上公告請考生留意並遵守，謝謝。

## 臺北市立金華國中專長測驗量表(桌球)

排名賽	體育班	重點班
	分數	分數
1	20	20
2	18	18
3	16	16
4	14	14
5	12	12
6	10	10
7	8	8
8	6	6
9	4	4
10	2	2

附件四

# 報到同意書

敝子弟\_\_\_\_\_，參加(臺北市立金華國民中學)體育績優生甄選，經甄選通過錄取為本校114學年度  
(體育班重點運動項目)學生，並確定報到就讀。

凡經甄選錄取並完成報到手續之學生，不得參加本市其他學校所辦之體育績優學生甄選，如經查屬實，將取消後項考試之錄取資格。

謹此

學生簽名：

父母（或監護人）簽章：

中華民國 114 年 月 日